På Hedinsgården

gånglåt komponerad 1950 av Gun-Britt Karlsson, Medelpad
Andrastämma av Stefan Lindén

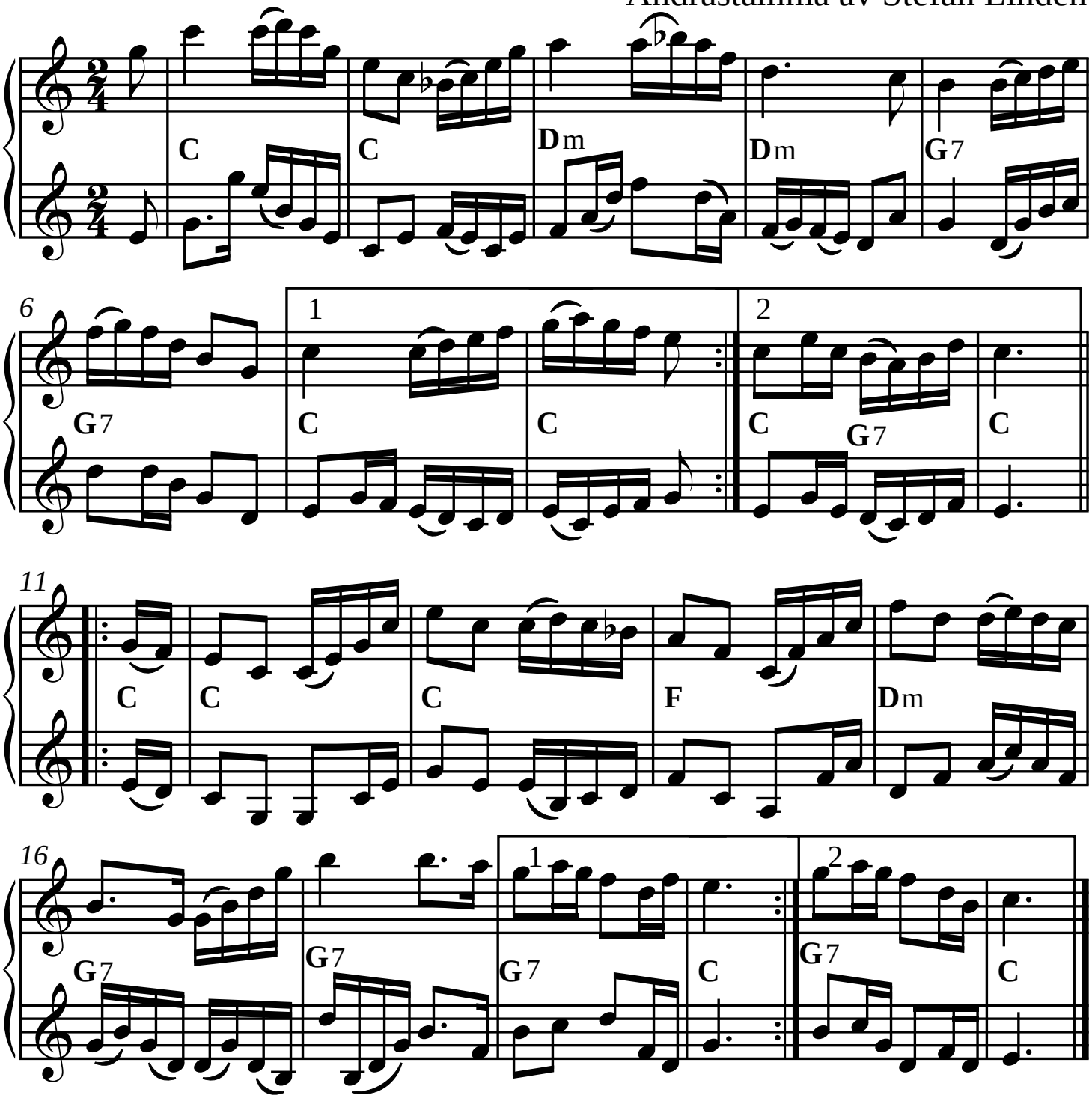

SEL01389-2st Version utformad och utskriven av Stefan Lindén 140228